



¡¡ ACTUALIZADO !!

ANÁLISIS DE INFORMACIÓN SECUNDARIA
ESTIMACIÓN DE LOS INGRESOS POR GSE
A PARTIR DE DATOS DE ENCUESTA CASEN 2009

ANÁLISIS INTERNO
COLLECT GfK

PROPÓSITO Y PUNTO DE PARTIDA



2

Este análisis se ha hecho con el fin de actualizar los datos de ingreso de los Grupos Socioeconómicos en Chile.

En un esfuerzo inicial utilizamos los ingresos promedios por decil que entrega la encuesta CASEN (en su versión 2009); pero, al estar disponible para descarga la propia base de datos de la encuesta, decidimos servirnos de ésta y, así, obtener valores más precisos para la estimación.

Dado la envergadura y rigurosidad de esta encuesta, podría decirse que ésta es una de las mejores estimaciones posibles de los ingresos por GSE disponible en nuestro país.

La base de datos de la encuesta CASEN tiene los ingresos y muchísima información socioeconómica de los más de 70.000 hogares encuestados, pero carece de los GSE usados tradicionalmente en Marketing. En su lugar, el estudio clasifica a los hogares en deciles de ingreso. Por esto, el problema a resolver es estimar los GSE de los hogares a partir de la información disponible en la encuesta.

El enfoque que seguimos aquí es construir los GSE basándonos únicamente en el ingreso de los hogares. De hecho, no en el Ingreso Total, sino en el Ingreso Per-Cápita del hogar (el Ingreso Total dividido por el número de integrantes del hogar).

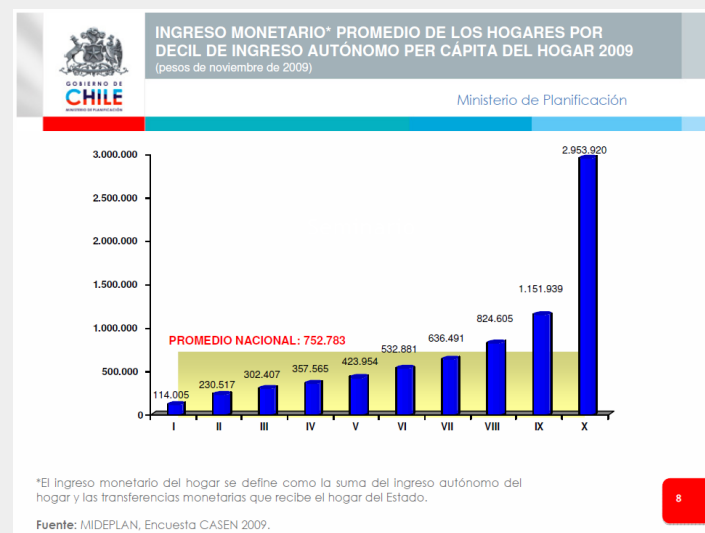

8

PROPÓSITO Y PUNTO DE PARTIDA



3

Por definición, la distribución de los GSE, por hogares, para el Gran Santiago, es la siguiente:

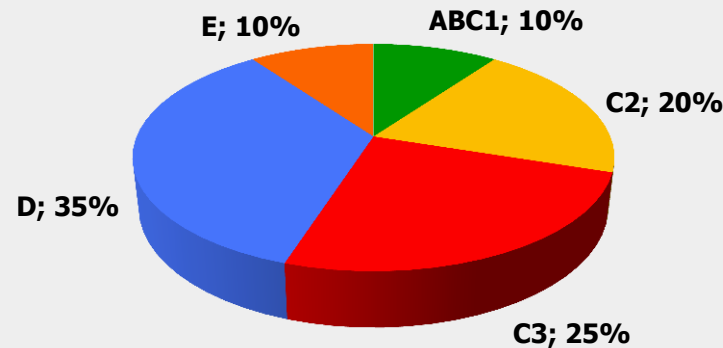

Como es sabido, la definición de los GSE en Chile supone que su distribución en Hogares en Santiago tiene exactamente las proporciones mostradas arriba. Por lo tanto, el procedimiento a seguir será el siguiente:

1. Ordenar de menos a más a los hogares de Santiago, según el criterio de clasificación socioeconómica definido (en este caso, el Ingreso Monetario Percápita)
2. Cortar la distribución en los puntos correspondientes a las proporciones mostradas arriba
3. Identificar los montos de Ingreso Monetario Percápita que corresponden a los puntos de corte
4. Aplicar esos puntos de corte a todo el país para identificar a los GSE independientemente de su lugar de residencia

ANÁLISIS

PASO 1: Ordenar a todos los hogares de Santiago en función de su Ingreso Monetario Percápita



4

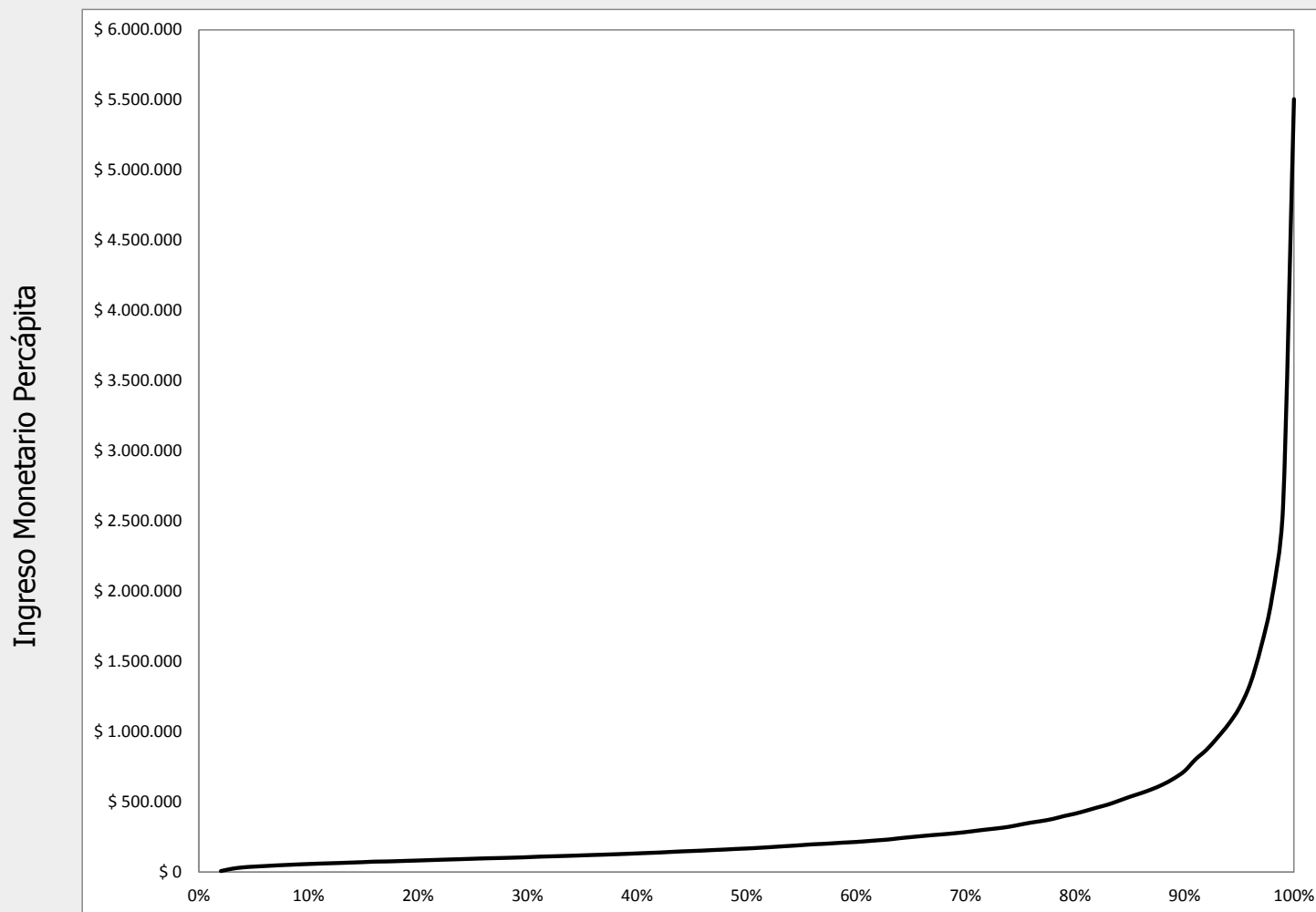

Hogares de menor ingreso < - - - - - > Hogares de mayor ingreso

ANÁLISIS

PASO 2: Colocar los puntos de corte correspondientes a los GSE en Santiago



5

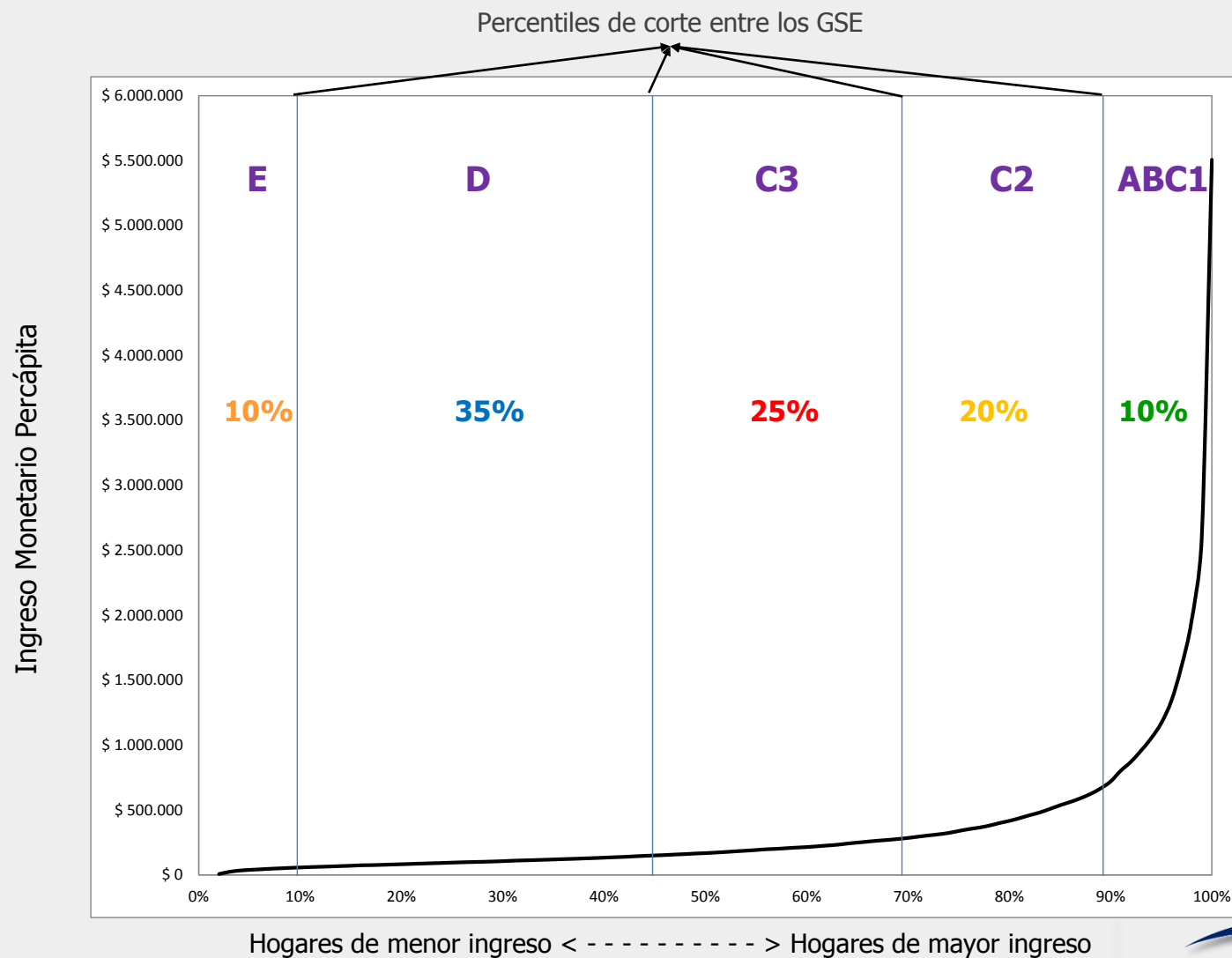

ANÁLISIS

PASO 3: Identificar los montos de Ingreso Monetario Percápita que corresponden a los puntos de corte



6

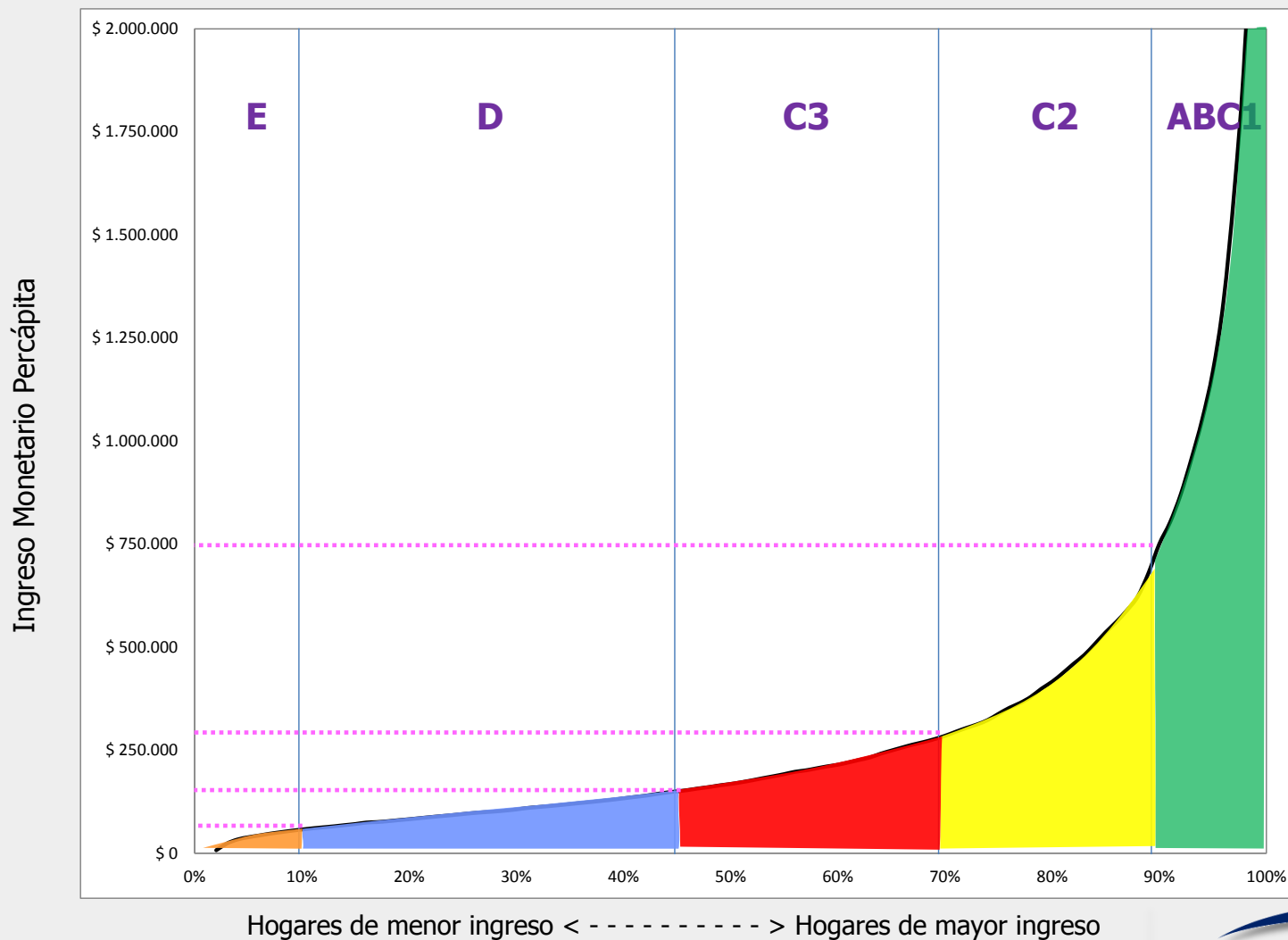

ANÁLISIS

PASO 4: Aplicar esos puntos de corte a todo el país para identificar a los GSE independientemente de su lugar de residencia



7

GRAN SANTIAGO

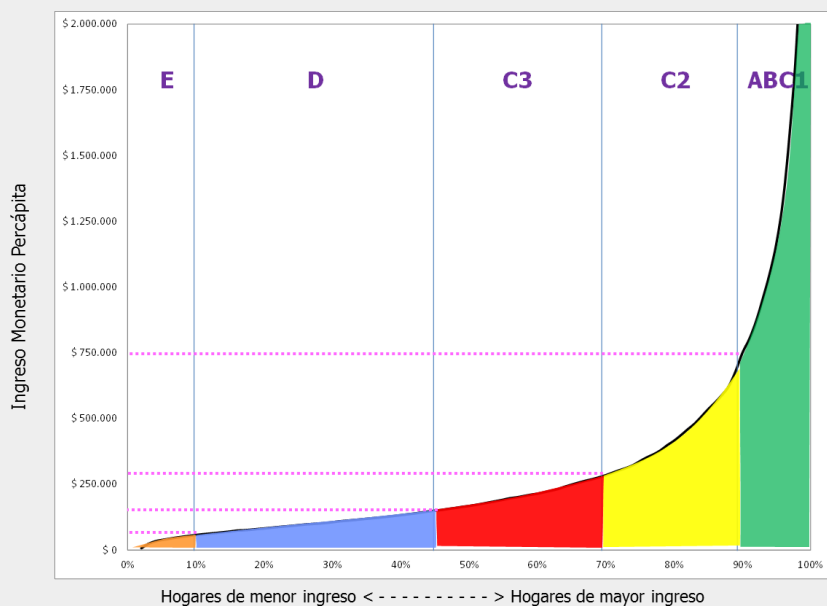

TOTAL PAÍS

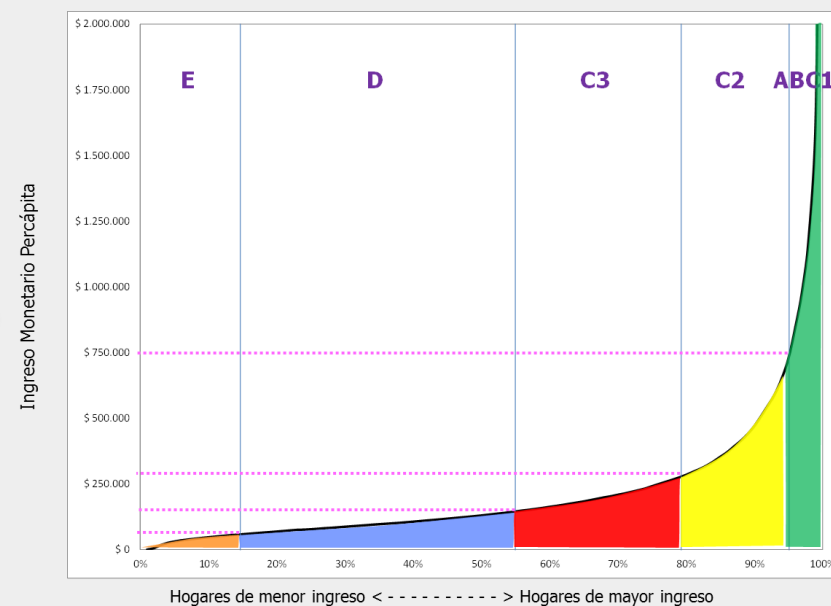

RESULTADOS

Ingreso Monetario Familiar Per Cápita



8

		MÍNIMO	MÁXIMO	PROMEDIO	% HOGARES	Nº HOGARES
GRAN SANTIAGO	ABC1	\$ 761.063	\$ 10.184.554	\$ 1.779.693	10,00%	167.171
	C2	\$ 288.240	\$ 760.977	\$ 453.010	20,00%	335.468
	C3	\$ 151.494	\$ 288.004	\$ 210.411	25,00%	419.344
	D	\$ 58.945	\$ 151.473	\$ 102.675	35,00%	586.499
	E	\$ 0	\$ 58.933	\$ 35.331	10,00%	167.909
RESTO PAÍS	ABC1	\$ 761.612	\$ 14.852.474	\$ 1.417.269	2,50%	75.680
	C2	\$ 288.164	\$ 760.977	\$ 434.463	12,00%	362.553
	C3	\$ 151.489	\$ 288.102	\$ 206.060	22,50%	675.869
	D	\$ 58.934	\$ 151.482	\$ 99.915	45,50%	1.370.113
	E	\$ 0	\$ 58.933	\$ 37.001	17,40%	524.884
TOTAL NACIONAL	ABC1	\$ 761.063	\$ 14.852.474	\$ 1.666.750	5,20%	242.851
	C2	\$ 288.164	\$ 760.977	\$ 443.377	14,90%	698.021
	C3	\$ 151.489	\$ 288.102	\$ 207.726	23,40%	1.095.213
	D	\$ 58.934	\$ 151.482	\$ 100.742	41,80%	1.956.612
	E	\$ 0	\$ 58.933	\$ 36.596	14,80%	692.793
TOTAL		\$ 0	\$ 14.852.474	\$ 248.476	100,00%	4.685.490

RESULTADOS

Ingreso Monetario Familiar Total



9

		MÍNIMO	MÁXIMO	PROMEDIO	% HOGARES	Nº HOGARES
GRAN SANTIAGO	ABC1	\$ 782.155	\$ 29.704.948	\$ 4.323.713	10,00%	167.171
	C2	\$ 288.240	\$ 5.242.482	\$ 1.419.731	20,00%	335.468
	C3	\$ 152.350	\$ 3.145.178	\$ 747.375	25,00%	419.344
	D	\$ 59.167	\$ 1.661.278	\$ 389.475	35,00%	586.499
	E	\$ 0	\$ 712.005	\$ 157.304	10,00%	167.909
RESTO PAÍS	ABC1	\$ 761.720	\$ 47.726.150	\$ 3.506.331	2,50%	75.680
	C2	\$ 288.567	\$ 6.703.318	\$ 1.287.274	12,00%	362.553
	C3	\$ 151.711	\$ 2.964.350	\$ 681.807	22,50%	675.869
	D	\$ 59.000	\$ 1.980.895	\$ 359.809	45,50%	1.370.113
	E	\$ 0	\$ 696.268	\$ 154.443	17,40%	524.884
TOTAL NACIONAL	ABC1	\$ 761.720	\$ 47.726.150	\$ 4.068.991	5,20%	242.851
	C2	\$ 288.240	\$ 6.703.318	\$ 1.350.933	14,90%	698.021
	C3	\$ 151.711	\$ 3.145.178	\$ 706.912	23,40%	1.095.213
	D	\$ 59.000	\$ 1.980.895	\$ 368.701	41,80%	1.956.612
	E	\$ 0	\$ 712.005	\$ 155.136	14,80%	692.793
TOTAL		\$ 0	\$ 47.726.150	\$ 754.295	100,00%	4.685.490

COMENTARIOS FINALES



10

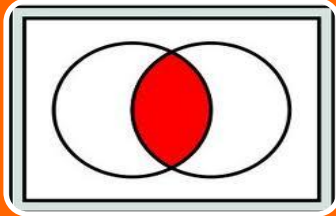

Nótese que los límites mínimo y máximo de los Ingresos Per Cápita de los GSE nunca se superponen; pero esto sí sucede con los límites de los Ingresos Totales. Esto es así porque los GSE se construyeron considerando el ingreso Per Cápita y no el Total (por ejemplo, el hogar ABC1 de menor Ingreso Total gana \$ 782.155; en tanto el C2 de mayor Ingreso Total gana \$ 5.242.482; esto se explica porque el hogar ABC1 más bajo es unipersonal, en tanto, el hogar C2 más alto tiene muchísimos miembros, tantos que su Ingreso Percápita cae por debajo del límite entre ABC1 y C2).



La distribución de los GSE en el gran Santiago, como se ha indicado, es un dato fijo. Sin embargo, no lo es la distribución al nivel Nacional. En este sentido podemos notar que la distribución nacional de los GSE se ha tendido a «empobrecer», disminuyendo el ABC1 de 7,2% en 2002 a 5,2% en 2009, y aumentando el D de 34,8% en 2002 a 41,8% (si bien el E disminuyó en un 5,5%). Por supuesto, esto no implica necesariamente un empobrecimiento absoluto, sino relativo respecto a Santiago.



Pese a no ser el objetivo de este trabajo, no puedo evitar un comentario sobre la terrible desigualdad socioeconómica que enfrenta nuestro país. Con un coeficiente de Gini de 0,52 (a mayor número, mayor desigualdad; más antecedentes [AQUÍ](#)), Chile se encuentra en el lugar 126 entre 147 países medidos ([PINCHAR AQUÍ](#)). Y es conocida la correlación entre desigualdad y muchos de los problemas sociales más difíciles de resolver: pobreza, mala calidad de la educación, delincuencia...

CONTACTO



11

Gonzalo Villamar

Collect **GfK**

gonzalo.villamar@collect.cl

056-2-3821000